

Améliorez la sécurité des patients à l'hôpital

CT4-LX RFID

✓ La simplicité pour les patients

Le bracelet RFID du patient peut être scanné même sous une couverture, ce qui permet de vérifier l'identité du patient avant le traitement ou les soins sans le réveiller.

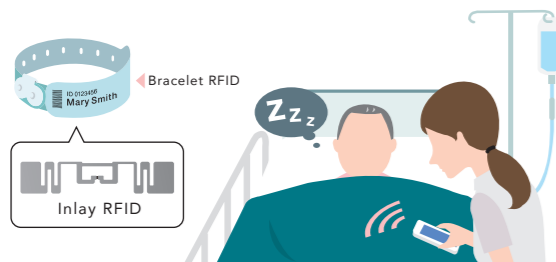

✓ Évitez les sorties de patients sans autorisation

Utilisez des portes RFID pour scanner les patients qui franchissent et éviter qu'ils ne quittent l'établissement sans autorisation.

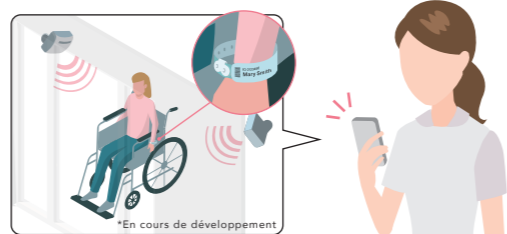

Gagnez du temps et de l'argent dans la gestion quotidienne des actifs

CL4NX RFID

Gestion des actifs grâce à la technologie RFID

✓ Gérez les entrées et sorties d'équipements

✓ Gérez l'élimination des dispositifs médicaux à usage unique

Utilisez la technologie RFID pour gérer plus efficacement un large éventail de stocks, d'actifs et d'autres articles, notamment :

- Les dispositifs médicaux tels que les implants, etc.
- Les équipements médicaux et autres actifs tels que les chaises roulantes, les pompes, etc.
- Élimination des déchets

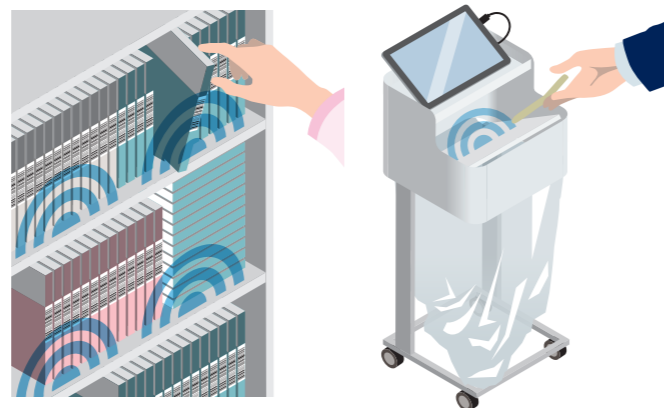

Notre réseau international

(en septembre 2019)

Nous disposons de bureaux dans 27 pays / régions  
Nous sommes présents dans plus de 90 pays / régions



Solutions pour les hôpitaux et les institutions médicales

Pour en savoir plus, veuillez contacter votre agence SATO locale ou vous rendre sur le site :

[satoeurope.com](http://satoeurope.com)

Toutes les informations figurant sur ce prospectus sont correctes en mai 2020. Les spécifications du produit peuvent faire l'objet de modifications sans préavis. Toute reproduction non autorisée du contenu de ce prospectus, en tout ou partie, est strictement interdite. Tous les noms de logiciel, de produit et d'entreprise sont des marques ou des marques déposées de leurs propriétaires respectifs.

© SATO HOLDINGS CORPORATION. Tous droits réservés.





# SATO améliore la sécurité dans les établissements de santé

## Service de médecine

### Assurez la précision de la confirmation de l'identification du patient

Grâce aux bracelets, l'identité du patient peut être comparée aux données figurant sur les étiquettes des seringues d'injection et des tubes de prélèvement de sang après les traitements.

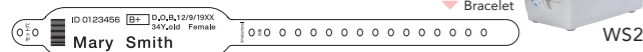

### Assurez la précision de la confirmation des médicaments

Les étiquettes sont imprimées dans le service de médecine après la préparation des médicaments. Elles peuvent être facilement décollées en cas de modification ou d'annulation des commandes de médicaments.



### Améliorez l'efficacité en imprimant les étiquettes à la demande

Avec notre imprimante mobile, vous pouvez imprimer un modèle d'étiquette au chevet du patient.



### Obtenez le modèle d'étiquette idéal

Nos étiquettes pour tubes de prélèvement de sang sont extrêmement adhésives, mais peuvent être décollées proprement. Elles résistent également à l'alcool.



## Maternité

WS2 CT4-LX

### Éliminez le risque d'échange à la naissance en associant chaque mère à son enfant

Avec le bracelet mère/enfant tout-en-un, le bracelet d'identification de l'enfant peut être directement séparé du bracelet de la mère et attaché au poignet de l'enfant peu de temps après l'accouchement.

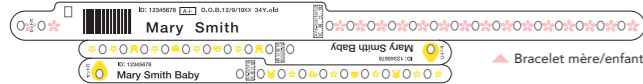

## Inscription des patients

WS2 CT4-LX

### Identification positive même pour les patients externes

Des bracelets conçus pour un port de courte durée sont utilisés pour les patients externes. Des étiquettes destinées aux visiteurs et des cartes de rendez-vous réinscriptibles sont également disponibles.



## Cuisine



### Gérez les besoins diététiques et améliorez la sécurité alimentaire

Imprimez facilement les étiquettes de service de repas de l'hôpital. Vous pouvez également améliorer la sécurité alimentaire en contre-vérifiant le bracelet d'identification du patient.

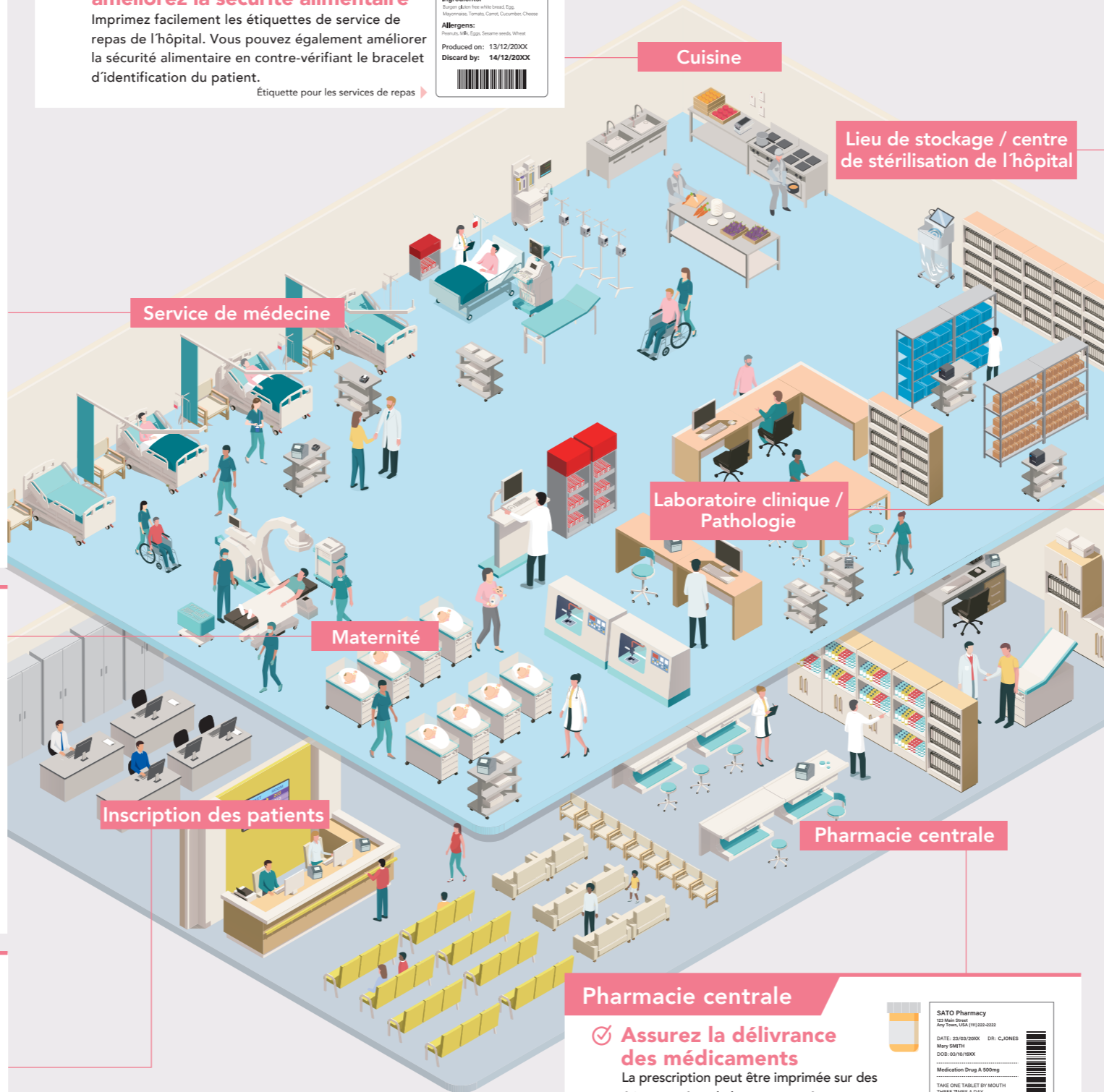

## Lieu de stockage / centre de stérilisation de l'hôpital



### Gérez avec précision les prêts de matériel en interne

Assurez une gestion et un suivi précis des prêts en interne à l'aide des étiquettes à code-barres apposées sur chaque équipement et appareil.



### Simplifiez l'utilisation et la gestion des stocks

Un réapprovisionnement efficace peut être obtenu en suivant chaque dispositif / équipement à l'aide d'étiquettes amovibles ou de cartes imprimées avec un code-barres.

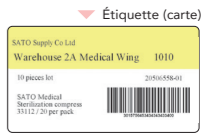

### Bénéficiez d'une facturation exacte et efficace

Simplifiez le processus de facturation et garantisiez l'exactitude des factures en assurant le suivi des appareils utilisés grâce à leurs étiquettes amovibles.



## Laboratoire clinique / Pathologie



### Gérez les échantillons des tests pathologiques à l'aide d'étiquettes spéciales

Les étiquettes résistant à des types particuliers de solvants permettent d'assurer une gestion par code-barres lors de tests pathologiques.



### Améliorez la gestion des échantillons traités

Les étiquettes destinées aux échantillons aliquotés et aux tests externalisés sont imprimées. Elles peuvent être modifiées pour les microplaques et les boîtes de Petri.



### Améliorez la gestion des produits sanguins pour garantir la sécurité des patients

Nous proposons des solutions d'impression pour les étiquettes de compatibilité, les étiquettes pour sang autologue et les étiquettes de segment. Comparez les informations des étiquettes aux dossiers médicaux électroniques pour une authentification / vérification approfondie.

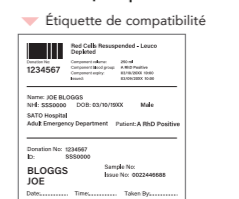

## Pharmacie centrale

### Assurez la délivrance des médicaments

La prescription peut être imprimée sur des étiquettes à code-barres pour s'assurer que les bons médicaments sont prescrits au bon patient. Des étiquettes pour récipient de liquide sont également disponibles.

