

PRISE EN MAIN FACILE DE L'IMPRIMANTE

# Solution d'affichage intuitif pour imprimante



Pour CT4-LX, CT4-LX-HC

## Solution d'affichage intuitif pour imprimante

### INFORMATIONS NÉCESSAIRES EN UN COUP D'ŒIL

Optimisez et améliorez les opérations de l'imprimante en configurant celle-ci pour afficher uniquement les informations pertinentes pour le personnel soignant, telles que des vidéos tutoriels, des informations du service d'assistance et des paramètres essentiels.

### MEILLEURE INTERFACE UTILISATEUR AVEC DES BOUTONS DE RACCOURCI

Des boutons de raccourci en bas de l'écran permettent un accès rapide aux fonctions fréquemment utilisées, aux informations du service d'assistance et aux vidéos tutorielles pour le dépannage. L'affichage convivial améliore l'opération intuitive et empêche toute altération involontaire des paramètres.

### FACILEMENT PERSONNALISABLE

Le personnel informatique de l'hôpital ou leur partenaire commercial peut facilement personnaliser l'écran selon leurs préférences sans programmation supplémentaire.



## CHALLENGES COMMUNS

- 1 Les opérations fastidieuses de l'imprimante prennent du temps au personnel soignant qui pourrait être consacré aux soins aux patients.
- 2 Le personnel soignant peut modifier involontairement les paramètres de l'imprimante, entraînant des erreurs qui doivent être corrigées par le service informatique.
- 3 La gestion de la flotte d'imprimantes, ainsi que de ses paramètres, est une opération fastidieuse pour le service informatique.

## SATO AEP AMÉLIORER LA PRODUCTIVITÉ ET LA PRÉCISION DE L'ÉTIQUETAGE TOUT EN RÉDUISANT LES COÛTS.

SATO AEP (Application Enabled Printing) permet la création d'applications d'étiquetage sur mesure, pour des utilisations telles que l'impression sans PC et la connexion directe de périphériques tels que claviers, scanners et balances.

Disponible dans  
**31**  
langues

- 1 Pas besoin d'étiqueter physiquement les informations de l'imprimante. Les données des actifs sont gérées de manière centralisée avec les paramètres.
- 2 Boutons raccourci
- 3 Contact du service d'assistance
- 4 Vidéos tutoriels
- 5 Logo ou image

Voir la vidéo de cette solution





## / Boutons de raccourci

### Écran personnalisable

Configurer les paramètres en fonction des besoins de l'organisation et de l'environnement de l'imprimante. Un logo ou une image peut être inséré pour montrer à quoi sert l'imprimante, ou simplement à des fins de marque.

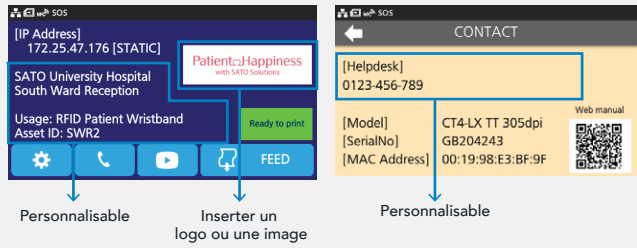

### Contrôle d'accès d'utilisateur

Le personnel soignant ne peut pas modifier les paramètres de l'imprimante. Le département informatique n'a plus besoin de prendre le temps de corriger les paramètres modifiés accidentellement.

#### Écran du personnel clinique

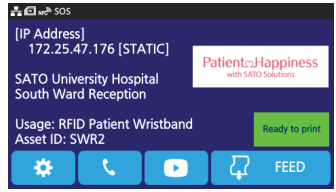

Le personnel clinique ne peut pas voir les paramètres de l'imprimante.

#### Écran du département informatique

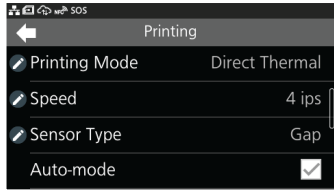

Seul le département informatique peut accéder aux paramètres de l'imprimante.

### Manuels accessibles

Le personnel soignant peut accéder aux manuels en ligne et aux vidéos tutorielles, réduisant ainsi le besoin de contacter le service d'assistance et minimisant les temps d'arrêt.

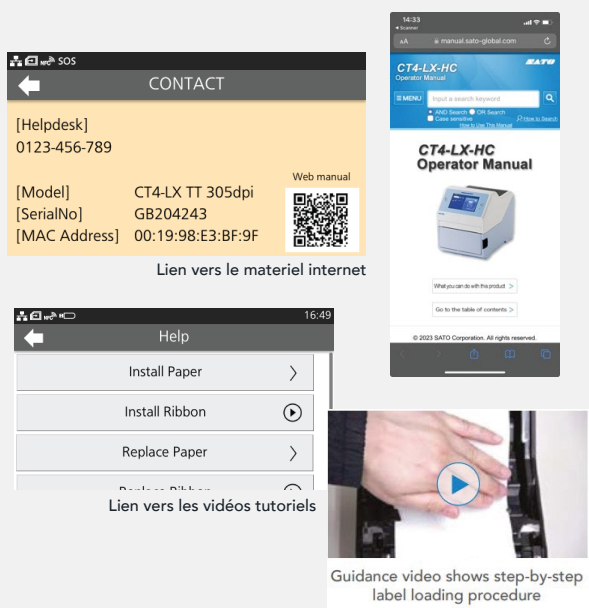

### Mise à jour facile

Le contenu de l'écran, tel que les messages et les images, peut être importé facilement en tant que fichiers CSV sans programmation supplémentaire.

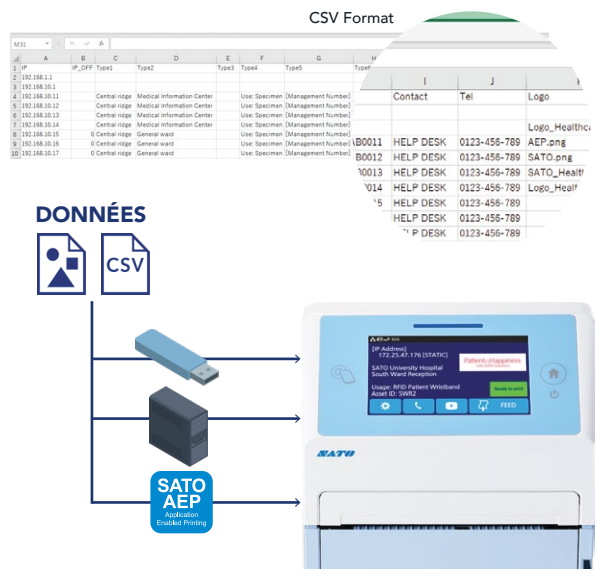

## Prise en main facile de l'imprimante





Toutes les informations contenues dans cette brochure sont exactes depuis mars 2024.  
Les spécifications des produits sont susceptibles de changer sans préavis.  
Toute reproduction non autorisée du contenu de cette brochure, en partie ou en totalité, est strictement interdite.  
Tous les noms de logiciels, de produits ou d'entreprises sont des marques déposées ou des marques déposées de leurs propriétaires respectifs.



2024 SATO CORPORATION. Tous droits réservés.  
Pour plus d'informations, veuillez contacter le bureau SATO local ou visiter [www.satoeurope.com/fr/](http://www.satoeurope.com/fr/)