

SATO
Powered On Site /



Braccialetti per pazienti SATO

Braccialetti identificativi indossabili

satoeurope.com



SATO
Powered On Site/

SATO è un marchio di fabbrica registrato di SATO Corporation e/o delle sue filiali in Giappone, Stati Uniti e in altri paesi.
©Copyright 2022 SATO Corporation. Tutti i diritti riservati.

satoeurope.com

Contenuti

Braccialetti di sicurezza SATO, linea DT	04
Braccialetti DT per adulti con chiusura adesiva	
Braccialetti di sicurezza SATO, linea DT	05
Braccialetti DT per neonati con chiusura adesiva	
Braccialetti di sicurezza SATO, linea DT	06
Braccialetti DT per adulti e neonati con chiusura a clip	
Braccialetti di sicurezza SATO, linea ECO	07
Braccialetti DT per adulti con chiusura adesiva	
Braccialetti di sicurezza SATO, linea TT	08
Braccialetti TT per adulti e neonati con chiusura a clip	
Braccialetti di sicurezza SATO, linea TT	09
Braccialetti TT per madre e neonato con chiusura a clip	
Braccialetti di sicurezza SATO, UHF RFID	10
Braccialetto adesivo per adulti DT	



Per degenze ospedaliere fino a 1 settimana, braccialetti morbidi e resistenti.

Specifiche

CARATTERISTICHE DEL PRODOTTO		
Metodo di stampa	Termico Diretto	
Materiale	Polipropilene sintetico antimicrobico	
Tipo di chiusura	Adesiva con sistema antimanomissione	
Resistenza	Acqua, acqua calda, sapone, igienizzante per le mani, solventi	
Certificazioni	ISO 10993-5 (Citotossicità), ISO 22196 (Antimicrobico), senza lattice, Senza ftalati	
CARATTERISTICHE DEI SUPPORTI		
Posizione I-Mark	Centrale	
Diametro esterno	Inferiore a 110 mm	
Diametro dell'anima	40 mm	
Specifiche dell'imballaggio	160165141 800184022	100 braccialetti/rotolo, 16 rotoli/confezione 100 braccialetti/rotolo, 20 rotoli/confezione
CARATTERISTICHE FISICHE		
Codice articolo (Adulti)	160165141	
Dimensioni bracciale (Adulti)	292 mm x 29 mm	
Area di stampa	125 mm x 29 mm	
Codice articolo (Adulti Sottile)	800184022	
Dimensioni bracciale (Adulti sottile)	292 mm x 20 mm	
Area di stampa	132,5 mm x 20 mm	
Colore disponibile	Bianco	

Layout

Adulti DT



Adulti DT sottile



Copyright

Il contenuto del presente documento è costituito da informazioni di proprietà di SATO Corporation e/o delle sue filiali in Giappone, Stati Uniti e in altri paesi. Nessuna parte di questo documento può essere riprodotta, copiata, tradotta o incorporata in altro materiale, in qualsiasi forma o con qualunque mezzo, sia manuale, grafico, elettronico, meccanico o di altro tipo, senza previo consenso scritto di SATO Corporation.

Limitazione di responsabilità

SATO Corporation e/o le sue filiali in Giappone, Stati Uniti e in altri paesi non rilasciano dichiarazioni o garanzie di alcun tipo relativamente a questo materiale, incluse, a titolo esemplificativo, responsabilità implicite di commerciabilità e idoneità a uno scopo specifico. SATO Corporation non deve essere ritenuta responsabile di errori contenuti nel presente documento, di eventuali omissioni dai materiali o di eventuali danni, sia diretti, indiretti, incidentali o consequenziali, correlati alla consegna, alla distribuzione, alle prestazioni o all'utilizzo del presente materiale.

SATO Corporation si riserva il diritto di modificare o migliorare il presente prodotto e la documentazione senza preavviso.

Braccialetti di sicurezza SATO, linea DT

Braccialetti DT per neonati con chiusura adesiva

Per degenze ospedaliere fino a 1 settimana, braccialetti morbidi e resistenti.

Specifiche

CARATTERISTICHE DEL PRODOTTO

Metodo di stampa	Termico Diretto
Materiale	Polipropilene sintetico antimicrobico
Tipo di chiusura	Adesiva con sistema antimanomissione
Resistenza	Acqua, acqua calda, sapone, igienizzante per le mani, solventi
Certificazioni	ISO 10993-5 (Citotossicità), ISO 22196 (Antimicrobico), senza lattice, Senza ftalati

CARATTERISTICHE DEI SUPPORTI

Posizione I-Mark	Centrale
Diametro esterno	80 mm
Diametro dell'anima	40 mm
Specifiche dell'imballaggio	125 nastri/rotolo, 20 rotoli per confezione

CARATTERISTICHE FISICHE

Codice articolo	800118153
Dimensioni bracciale	187,33 mm x 20 mm
Area di stampa	80 mm x 20 mm
Colore disponibile	Bianco

Layout

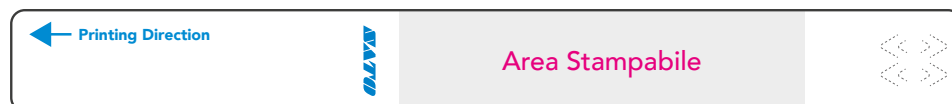

Copyright

Il contenuto del presente documento è costituito da informazioni di proprietà di SATO Corporation e/o delle sue filiali in Giappone, Stati Uniti e in altri paesi. Nessuna parte di questo documento può essere riprodotta, copiata, tradotta o incorporata in altro materiale, in qualsiasi forma o con qualunque mezzo, sia manuale, grafico, elettronico, meccanico o di altro tipo, senza previo consenso scritto di SATO Corporation.

Limitazione di responsabilità

SATO Corporation e/o le sue filiali in Giappone, Stati Uniti e in altri paesi non rilasciano dichiarazioni o garanzie di alcun tipo relativamente a questo materiale, incluse, a titolo esemplificativo, responsabilità implicite di commerciabilità e idoneità a uno scopo specifico. SATO Corporation non deve essere ritenuta responsabile di errori contenuti nel presente documento, di eventuali omissioni dai materiali o di eventuali danni, sia diretti, indiretti, incidentali o consequenziali, correlati alla consegna, alla distribuzione, alle prestazioni o all'utilizzo del presente materiale.

SATO Corporation si riserva il diritto di modificare o migliorare il presente prodotto e la documentazione senza preavviso.

Braccialetti di sicurezza SATO, linea DT

Braccialetti DT per adulti e neonati con chiusura a clip

Per degenze ospedaliere fino a 1 settimana, braccialetti morbidi e resistenti.

Specifiche

CARATTERISTICHE DEL PRODOTTO

Metodo di stampa	Termico Diretto
Materiale	Polipropilene sintetico morbido e antimicrobico
Tipo di chiusura	A clip con clip morbide antimicrobiche
Resistenza	Acqua, acqua calda, sapone, igienizzante per le mani, solventi
Certificazioni	ISO 10993-5 (Citotossicità), ISO 22196 (Antimicrobico), senza lattice, Senza ftalati

CARATTERISTICHE DEI SUPPORTI

Posizione I-Mark	Centrale
Diametro esterno	Inferiore a 110 mm
Diametro dell'anima	40 mm
Specifiche dell'imballaggio (Adulti)	100 bracciali/rotolo, 6 rotoli per confezione, 600 clip morbide antimicrobiche
Specifiche dell'imballaggio (Neonati)	125 bracciali/rotolo, 8 rotoli per confezione, 1.000 clip morbide antimicrobiche

CARATTERISTICHE FISICHE

Codice articolo (Adulti)	060007584
Dimensioni bracciale (Adulti)	295 mm x 29 mm Area di stampa 112 mm x 29 mm
Codice articolo (Neonato/Bambino)	060002722
Dimensioni bracciale (Neonato)	170 mm x 15 mm (Area di stampa 79 mm x 15 mm)
Colore disponibile	Bianco

Layout

Adulti



Neonati/Bambini

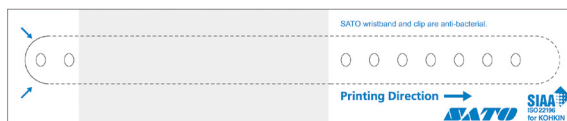

Copyright

Il contenuto del presente documento è costituito da informazioni di proprietà di SATO Corporation e/o delle sue filiali in Giappone, Stati Uniti e in altri paesi. Nessuna parte di questo documento può essere riprodotta, copiata, tradotta o incorporata in altro materiale, in qualsiasi forma o con qualunque mezzo, sia manuale, grafico, elettronico, meccanico o di altro tipo, senza previo consenso scritto di SATO Corporation.

Limitazione di responsabilità

SATO Corporation e/o le sue filiali in Giappone, Stati Uniti e in altri paesi non rilasciano dichiarazioni o garanzie di alcun tipo relativamente a questo materiale, incluse, a titolo esemplificativo, responsabilità implicite di commerciabilità e idoneità a uno scopo specifico. SATO Corporation non deve essere ritenuta responsabile di errori contenuti nel presente documento, di eventuali omissioni dai materiali o di eventuali danni, sia diretti, indiretti, incidentali o consequenziali, correlati alla consegna, alla distribuzione, alle prestazioni o all'utilizzo del presente materiale.

SATO Corporation si riserva il diritto di modificare o migliorare il presente prodotto e la documentazione senza preavviso.

Braccialetti di sicurezza SATO, linea ECO

Braccialetti DT per adulti con chiusura adesiva

Per degenze brevi - braccialetti ecologici ed affidabili.

Su richiesta.

Specifiche

CARATTERISTICHE DEL PRODOTTO

Metodo di stampa	Termico Diretto
Materiale	Polipropilene sintetico
Tipo di chiusura	Adesiva con sistema antimanomissione
Resistenza	Acqua, acqua calda, sapone
Certificazioni	ISO 19003-5 (Citotossicità), senza lattice, senza ftalati, RoHS, REACH SVHC 144

CARATTERISTICHE DEI SUPPORTI

Posizione I-Mark	Vicino al bordo
Diametro dell'anima	40 mm
Specifiche dell'imballaggio	150 bracciali/rotolo, 8 rotoli per confezione

CARATTERISTICHE FISICHE

Codice articolo	P53040001102
Dimensioni bracciale (Adulti)	292 mm x 29 mm
Colore disponibile	Bianco

Layout



Copyright

Il contenuto del presente documento è costituito da informazioni di proprietà di SATO Corporation e/o delle sue filiali in Giappone, Stati Uniti e in altri paesi. Nessuna parte di questo documento può essere riprodotta, copiata, tradotta o incorporata in altro materiale, in qualsiasi forma o con qualunque mezzo, sia manuale, grafico, elettronico, meccanico o di altro tipo, senza previo consenso scritto di SATO Corporation.

Limitazione di responsabilità

SATO Corporation e/o le sue filiali in Giappone, Stati Uniti e in altri paesi non rilasciano dichiarazioni o garanzie di alcun tipo relativamente a questo materiale, incluse, a titolo esemplificativo, responsabilità implicite di commerciabilità e idoneità a uno scopo specifico. SATO Corporation non deve essere ritenuta responsabile di errori contenuti nel presente documento, di eventuali omissioni dai materiali o di eventuali danni, sia diretti, indiretti, incidentali o consequenziali, correlati alla consegna, alla distribuzione, alle prestazioni o all'utilizzo del presente materiale.

SATO Corporation si riserva il diritto di modificare o migliorare il presente prodotto e la documentazione senza preavviso.

Braccialetti di sicurezza SATO, linea TT

Braccialetti TT per adulti e neonati con chiusura a clip

Per degenze ospedaliere superiori a 1 settimana, braccialetti estremamente comodi e resistenti.

Specifiche

CARATTERISTICHE DEL PRODOTTO		
Metodo di stampa	Trasferimento termico	
Materiale	Antimicrobico morbido e flessibile Superficie gofrata per facilitare l'aerazione della pelle	
Tipo di chiusura	A clip antimicrobica	
Resistenza	Acqua, acqua calda, sapone, igienizzante per le mani, betadine, alcol etilico, olio detergente	
Certificazioni	ISO 22196, senza lattice, senza ferro-ossido di ferro, ISO 10993-5, ISO 10993-10	
CARATTERISTICHE DEI SUPPORTI		
Posizione I-Mark	Centrale	
Nastro	Copertura di sicurezza per garantire la privacy del paziente	
Specifiche dell'imballaggio	Adulti: 75 bracciali/rotolo, 8 rotoli/confezione, 600 clip morbide antimicrobiche Neonati: 125 bracciali/rotolo, 8 rotoli per confezione, 1.000 clip morbide antimicrobiche	
CARATTERISTICHE FISICHE		
Dimensioni bracciale (Adulti)	293 mm x 15 mm (Tipo sottile) 293 mm x 30 mm (Tipo largo)	C. Articolo Adulti Sottile: 0600025XX C. Articolo Adulti Largo: 0600026XX
Dimensioni bracciale (Neonato)	170 mm x 15 mm (Tipo sottile) 170 mm x 27 mm (Tipo largo)	C. Articolo Neonati Sottile: 06000272X C. Articolo Neonati Largo: 06000277X
Colori Disponibili	Bianco, giallo, blu, rosa, verde (Adulti); bianco, coniglio rosa, stella blu (Neonati)	

Layouts

Adulti/Neonati/Bambini



Neonati (tipo sottile)



Copyright

Il contenuto del presente documento è costituito da informazioni di proprietà di SATO Corporation e/o delle sue filiali in Giappone, Stati Uniti e in altri paesi. Nessuna parte di questo documento può essere riprodotta, copiata, tradotta o incorporata in altro materiale, in qualsiasi forma o con qualunque mezzo, sia manuale, grafico, elettronico, meccanico o di altro tipo, senza previo consenso scritto di SATO Corporation.

Limitazione di responsabilità

SATO Corporation e/o le sue filiali in Giappone, Stati Uniti e in altri paesi non rilasciano dichiarazioni o garanzie di alcun tipo relativamente a questo materiale, incluse, a titolo esemplificativo, responsabilità implicite di commerciabilità e idoneità a uno scopo specifico. SATO Corporation non deve essere ritenuta responsabile di errori contenuti nel presente documento, di eventuali omissioni dai materiali o di eventuali danni, sia diretti, indiretti, incidentali o consequenziali, correlati alla consegna, alla distribuzione, alle prestazioni o all'utilizzo del presente materiale.

SATO Corporation si riserva il diritto di modificare o migliorare il presente prodotto e la documentazione senza preavviso.

Braccialetti di sicurezza SATO, linea TT

Braccialetti TT per madre e neonato con chiusura a clip

La soluzione sicura tutto in uno per madri e neonati.

Specifiche

CARATTERISTICHE DEL PRODOTTO

Metodo di stampa	Trasferimento termico
Materiale	Antimicrobico morbido e flessibile Superficie gofrata per facilitare l'aerazione della pelle
Tipo di chiusura	A clip antimicrobica
Resistenza	Acqua, acqua calda, sapone, igienizzante per le mani, betadine, alcol etilico, olio detergente
Certificazioni	ISO 22196, senza lattice, senza ferro-ossido di ferro, ISO 10993-5, ISO 10993-10

CARATTERISTICHE DEI SUPPORTI

Sensore	Gap
Tutto in uno	1 braccialetto per la madre, 2 braccialetti per neonati attaccati insieme
Nastro	Copertura di sicurezza per garantire la privacy del paziente
Specifiche dell'imballaggio	75 bracciali/rotolo, 8 rotoli per confezione 600 clip morbide per la madre e 1.200 clip morbide extra per neonati

CARATTERISTICHE FISICHE

Numero articolo	060007541
Dimensioni bracciale (Complessive)	340 mm x 40 mm
Dimensioni bracciale (Adulti)	274 mm x 17 mm (Area di stampa 105 mm x 15 mm)
Dimensioni bracciale (Neonato)	160 mm x 11 mm (Area di stampa 55 mm x 9 mm)
Colori Disponibili	Bianco - Rosa - Giallo

Layout

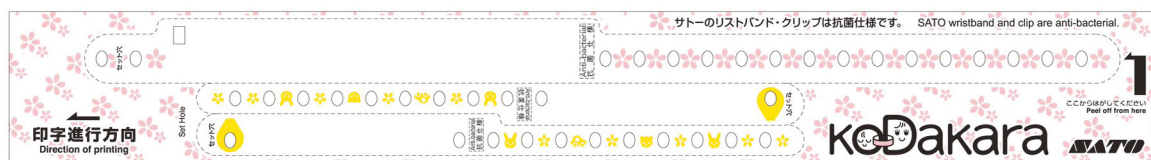

Copyright

Il contenuto del presente documento è costituito da informazioni di proprietà di SATO Corporation e/o delle sue filiali in Giappone, Stati Uniti e in altri paesi. Nessuna parte di questo documento può essere riprodotta, copiata, tradotta o incorporata in altro materiale, in qualsiasi forma o con qualunque mezzo, sia manuale, grafico, elettronico, meccanico o di altro tipo, senza previo consenso scritto di SATO Corporation.

Limitazione di responsabilità

SATO Corporation e/o le sue filiali in Giappone, Stati Uniti e in altri paesi non rilasciano dichiarazioni o garanzie di alcun tipo relativamente a questo materiale, incluse, a titolo esemplificativo, responsabilità implicite di commerciabilità e idoneità a uno scopo specifico. SATO Corporation non deve essere ritenuta responsabile di errori contenuti nel presente documento, di eventuali omissioni dai materiali o di eventuali danni, sia diretti, indiretti, incidentali o consequenziali, correlati alla consegna, alla distribuzione, alle prestazioni o all'utilizzo del presente materiale.

SATO Corporation si riserva il diritto di modificare o migliorare il presente prodotto e la documentazione senza preavviso.

Braccialetto RFID per identificazione e tracciamento dei pazienti.

Specifiche

CARATTERISTICHE DEL PRODOTTO

Metodo di stampa	Termico Diretto
Materiale	Polipropilene sintetico antimicrobico
Tipo di chiusura	Adesiva con sistema antimanomissione
Resistenza	Acqua, acqua calda, sapone, igienizzante per le mani, solventi
Certificazioni	ISO 10993-5 (Citotossicità), ISO 22196 (Antimicrobico), senza lattice, senza ftalati

CARATTERISTICHE DEI SUPPORTI

RFID standard	EPC Class1 Gen2, ISO/IEC 18000-6
Frequenza operativa	UHF 860-960 MHz
Chip	NXP Ucode 8
Dimensioni memoria IC	Memoria EPC: 128 bit, Memoria utente: nessuna
I-mark nero	Sì, vicino al bordo
Specifiche dell'imballaggio	75 bracciali/rotolo, 16 rotoli per confezione
Ambiente di utilizzo	Da 5 °C a 40 °C, da 40% a 80% RH
Conservazione	Da 0 °C a 40 °C, da 30% a 80% RH

CARATTERISTICHE FISICHE

Codice articolo	162014251
Dimensioni del braccialetto	355,6 mm x 29 mm
Dimensioni inlay RFID	56 mm x 29 mm
Area di stampa	124 mmx29 mm
Colore disponibile	Bianco

DATI PRESTAZIONALI

Intervallo di lettura (come riferimento)	Circa 2 m*1 fino a 10 m*2
Cicli di codifica	~100.000
Conservazione dei dati	Fino a 50 anni

Read Range (as reference)

*1 e indossato al polso, *2 senza ostacoli Dipende da device, ambiente, frequenza, ecc.

Layout

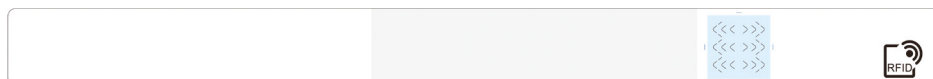

Copyright

Il contenuto del presente documento è costituito da informazioni di proprietà di SATO Corporation e/o delle sue filiali in Giappone, Stati Uniti e in altri paesi. Nessuna parte di questo documento può essere riprodotta, copiata, tradotta o incorporata in altro materiale, in qualsiasi forma o con qualunque mezzo, sia manuale, grafico, elettronico, meccanico o di altro tipo, senza previo consenso scritto di SATO Corporation.

Limitazione di responsabilità

SATO Corporation e/o le sue filiali in Giappone, Stati Uniti e in altri paesi non rilasciano dichiarazioni o garanzie di alcun tipo relativamente a questo materiale, incluse, a titolo esemplificativo, responsabilità implicite di commerciabilità e idoneità a uno scopo specifico. SATO Corporation non deve essere ritenuta responsabile di errori contenuti nel presente documento, di eventuali omissioni dai materiali o di eventuali danni, sia diretti, indiretti, incidentali o consequenziali, correlati alla consegna, alla distribuzione, alle prestazioni o all'utilizzo del presente materiale.

SATO Corporation si riserva il diritto di modificare o migliorare il presente prodotto e la documentazione senza preavviso.



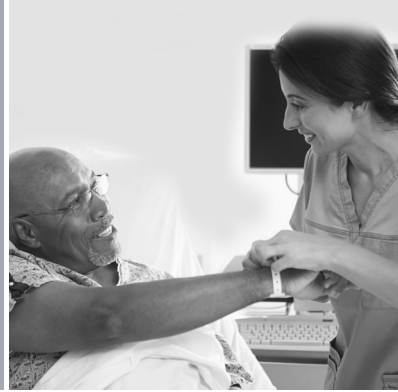

SATO
Powered On Site /

satoeurope.com



Stampante SATO WS2

La soluzione perfetta per la stampa di braccialetti DT SATO

Tutte le informazioni in questo opuscolo sono aggiornate a marzo 2022.
Le specifiche dei prodotti sono soggette a variazioni senza preavviso.
Qualsiasi riproduzione, intera o parziale, non autorizzata del contenuto di questo opuscolo è severamente vietata.
Tutti i nomi di software, prodotti o società sono marchi di fabbrica o marchi registrati dei rispettivi proprietari.

SATO
Powered On Site /