



# Rozwiązania dla branży restauracyjnej



[satoeurope.com](http://satoeurope.com)

## Straty żywności

- Chęć zoptymalizowania stanów magazynowych w celu zmniejszenia strat w żywności
- Chęć zwiększenia wydajności poprzez zminimalizowanie ręcznej inwentaryzacji

### ✓ Drukowanie rejestrów temperatury/wilgotności transportowanego jedzenia HACCP

System ułatwia rejestrowanie temperatury w samochodzie chłodni podczas transportu. Za pomocą smartfona i drukarki mobilnej można wydrukować informację o temperaturze, a następnie umieścić ją na produkcie przy odbiorze lub dostawie.



### ✓ Potwierdzenia, FIFO, kontrola stanów magazynowych

Możliwość podłączenia do uniwersalnego skanera lub wagi, aby monitorować potwierdzenia zamówień, FIFO lub kontrolować stany magazynowe.

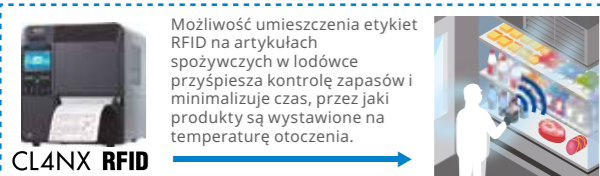
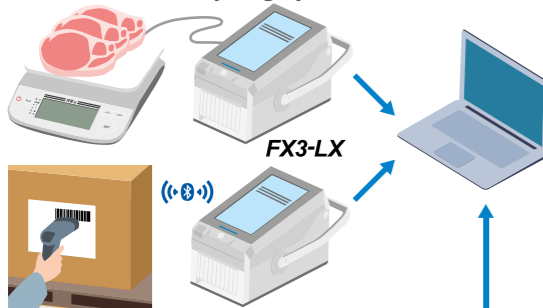

Możliwość umieszczenia etykiet RFID na artykułach spożywczych w lodówce przyspiesza kontrolę zapasów i minimalizuje czas, przez jaki produkty są wystawione na temperaturę otoczenia.

## Kontrola dostępu i zabezpieczenia

- Potrzeba łatwego wydawania kart wejściowych dla pracowników pracujących w systemie zmianowym

### ✓ Funkcja RFID zwi ksza bezpiecze stwo przy wej ciu/wyj ciu z lokalu

Identyfikatory oparte o RFID są tańsze niż plastikowe karty chipowe. Wystarczy zbliżyć identyfikator do czytnika, aby zarejestrować informację o wejściu lub wyjściu. Poziom bezpieczeństwa można dodatkowo zwiększyć, dodając do karty wejściowej informację identyfikującą konkretnego pracownika (np. jego numer ID), umożliwiając monitorowanie korzystania z tej karty.

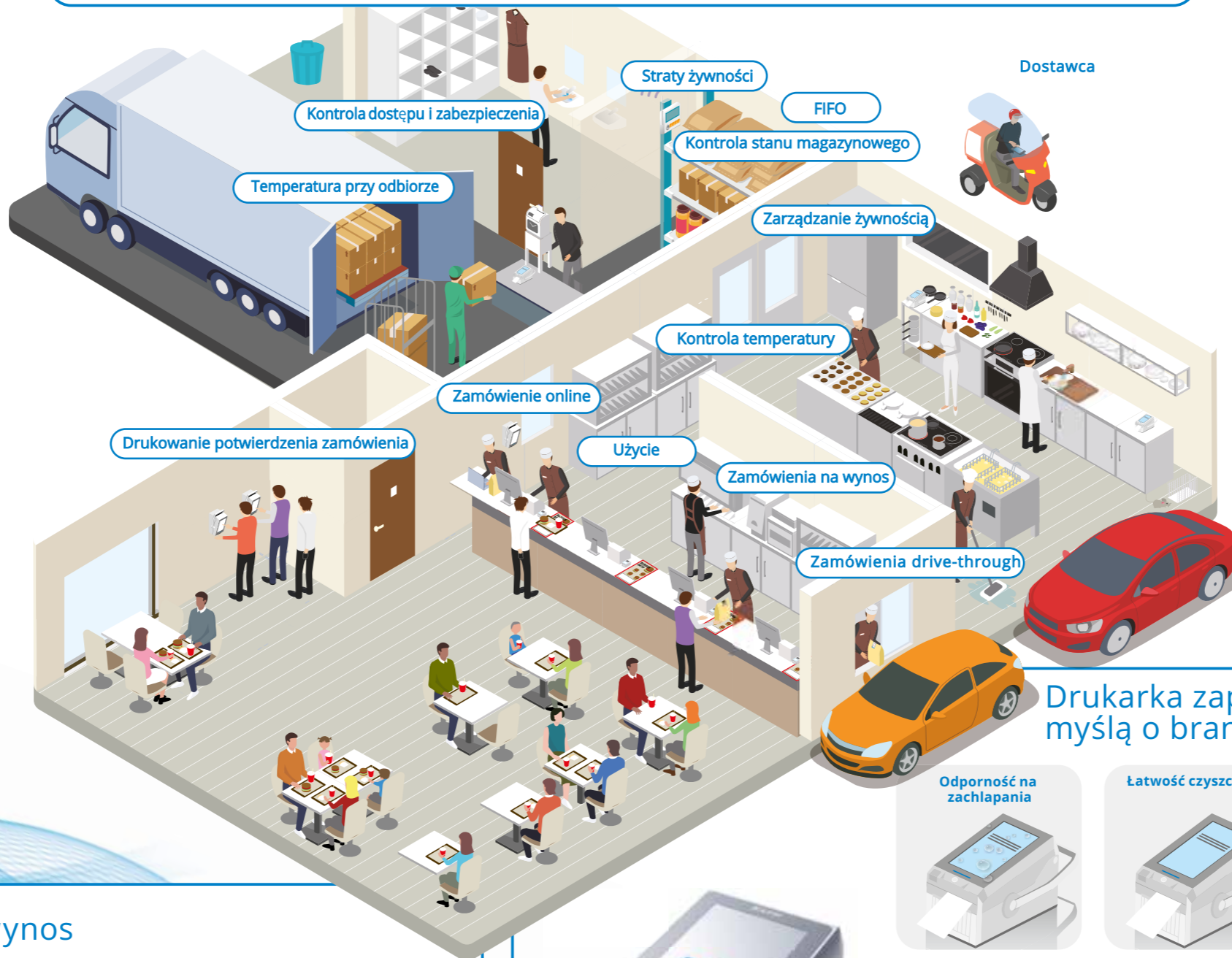
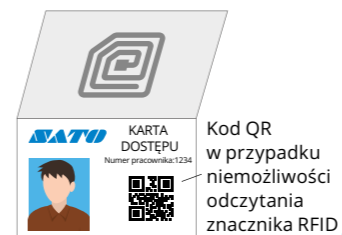

## Zarządzanie żywnością

- Chęć skrócenia do minimum czasu niezbędnego do nauczenia się menu w lokalu
- Doświadczeni oraz nowi pracownicy muszą mieć możliwość wygodnego drukowania etykiety z terminem przydatności do spożycia, która byłaby czytelna.

### ✓ FX3-LX pozwala na dokładne zarządzanie datami przydatności do spożycia HACCP

Wiele sposobów wyszukiwania artykułów żywnościowych – według grupy, nazwy artykułu, numeru produktu itp. Zegar czasu rzeczywistego zapewnia możliwość dokładnego kodowania daty na etykietach, zwiększając bezpieczeństwo żywności.

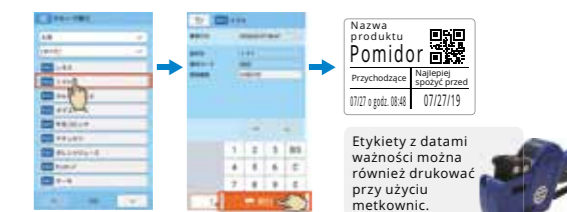

### ✓ Rejestracja temperatury źródłowej bez użycia papieru HACCP

Po dokonaniu pomiaru temperatury produktu spożywczego należy wprowadzić dane do drukarki FX3-LX, aby obsługiwać je bez użycia papieru.



## Drukarka zaprojektowana z myślą o branży restauracyjnej FX3-LX

### Oporność na zachłapania



Obudowa o klasie oporności IPx2 oznacza, że drukarka FX3-LX jest odporna na zachłapania.

### Łatwość czyszczenia

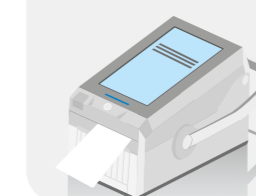

Łatwa w czyszczeniu, antybakteryjna obudowa drukarki

### Ekran dotykowy, czuły na nacisk umożliwia obsługę urządzenia w lateksowych rękawiczkach



Ekran dotykowy czuły na nacisk umożliwia obsługę urządzenia w lateksowych rękawiczkach.

### Możliwość drukowania i wyświetlania instrukcji w wielu językach



Wyświetlanie instrukcji i funkcja drukowania etykiet obsługiwana w wielu językach, co eliminuje trudności w obsłudze urządzenia spowodowanych barierą językową. Na przykład instrukcja może być wyświetlana w języku chińskim, a etykiety będą drukowane w języku angielskim.

### ✓ Możliwość dostosowania aplikacji do potrzeb klienta

- Obrazy
- Lista
- Podgląd
- Błąd
- Filmy
- Ikony



## Dostawca/Drive-through/Na wynos

- Chęć czytelnego przedstawiania informacji o alergenach klientom

### ✓ Możliwość drukowania składników żywności oraz informacji o alergenach na etykietie zabezpieczającej.

Drukarka FX3-LX może drukować nazwę produktu, informacje o surowcach, datę/czas pakowania, informacje dotyczące alergenów na etykietach jednorazowych.

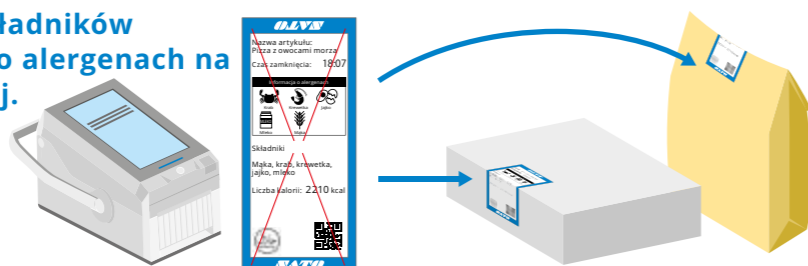

### Możliwość montażu na ścianie



# Wykorzystaj możliwości drukarki FX3-LX w działaniach promocyjnych, aby przyciągnąć i utrzymać klientów, a także zwiększyć sprzedaż.

## Promocje z drobnymi gramami/kuponami

### Kupon na darmową dolewkę

ważny w innych lokalizacjach



Wygasa 06/12/19 r.



Aby zachęcić klientów do powrotu, można np. zaoferować szansę wygrania kuponu na darmową dolewkę, możliwą do zrealizowania w innych lokalizacjach sieci, grając w ruletkę kuponową wyświetlaną na ekranie drukarki FX3-LX.

## Samodzielna obsługa zamówień

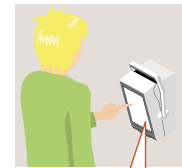

W przeciwieństwie do większych systemów z dużymi ekranami dotykowymi, w przypadku awarii wystarczy wymienić konsolę, zamiast całego systemu.



Dzięki obsłudze wielu wersji językowych, klient może z łatwością złożyć zamówienie i przekazać potwierdzenie zamówienia pracownikom, którzy rozpoczynają jego realizację. Przyspieszenie i zwiększenie precyzji procesu zamówienia skraca czas oczekiwania i zwiększa wygodę obsługi klienta.

## FX3-LX

## Personalizacja



Klient może uzupełnić zamówienie własną wiadomością, która może zostać wydrukowana lub umieszczona na produktach. Etykieta może również zawierać kod QR, który przekieruje klienta na stronę internetową promocji.

## Rozrywka dla dzieci



Urządzenie FX3-LX może drukować zdjęcia po podłączeniu kamery o niewielkich rozmiarach. Istnieje możliwość drukowania etykiet o różnych wzorach, m.in. w zależności od pogody, pory dnia lub innych warunków. Urządzenie może wydrukować większy obraz, złożony z wielu mniejszych etykiet. Akcja promocyjna dla rodzin z dziećmi.

## Drukowanie karty preferencji żywnościowej

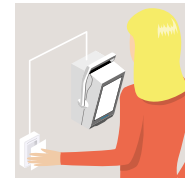

1. Generuje kod QR, aby określić preferencje dotyczące żywności (np. „bez cebuli” )
2. Skanowanie kodu QR na czytniku w lokalu, wydanie potwierdzenia zamówienia i przekazanie go pracownikom lokalu.

- Ułatwia zamówienia, gdy klient wróci do lokalu z własną kartą preferencji.
- Ułatwia klientom składanie zamówień w imieniu innych osób, np. grupy znajomych.
- Ułatwia obsługę obcokrajowcom, którzy nie posługują się płynnie językiem polskim.
- Ułatwia składanie zamówień klientom, mającym problemy ze słuchem lub wzrokiem.

## Dlaczego drukarka FX3-LX jest najlepszym rozwiązaniem dla restauracji

- ✓ Przyjazne dla osób ze słabszym wzrokiem – mały tekst zawierający informacje o składzie i alergenach jest wyraźny i czytelny dzięki wysokiej rozdzielczości (305 dpi)
- ✓ Obsługuje różne rodzaje etykiet o różnorodnych długościach, dostosowanych do długości drukowanego tekstu (w przypadku etykiet bezpodkładowych typu Linerless)
- ✓ SATO AEP\*1 umożliwia wytuśzczenie nazw alergenów dla wygody klientów
- ✓ Pozwala centralnie gromadzić dane statystyczne, w tym „Ile etykiet wydrukowano”, „kiedy”, a także „w jakim sklepie”.
- ✓ Możliwość jednoczesnego aktualizowania menu w wielu placówkach sieci restauracji (za pośrednictwem rozwiązania SATO App Storage\*2)
- ✓ Zapewnia wgląd w sposób działania drukarki; pozwala na zarządzanie zasobami i aktualizowanie oprogramowania systemowego w wielu lokalizacjach jednocześnie (za pośrednictwem usługi SATO Online Services\*3)

\*1 Platforma Application Enabled Printing umożliwia korzystanie z urządzenia jak z samodzielnej drukarki podłączonej do sieci, bez komputera.

\*2 SATO App Storage – Usługa zarządzania danymi oparta na chmurze, która umożliwia skuteczną dystrybucję z jednego, centralnego miejsca.

\*3 SATO Online Services to oparta na chmurze usługa IoT, która umożliwia ciągłe monitorowanie stanu działania drukarki, a w konsekwencji zapewnienie bezawaryjnego działania przez cały dzień.

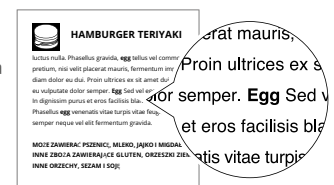
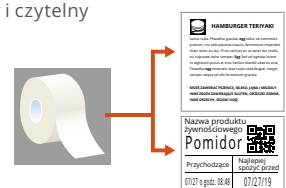

W celu uzyskania dalszych informacji, skontaktuj się z lokalnym oddziałem firmy SATO lub odwiedź naszą stronę internetową:

[satoeurope.com](http://satoeurope.com)



Ceaseless Creativity for a Sustainable World

© 2019 SATO CORPORATION. Wszelkie prawa zastrzeżone. W celu uzyskania dalszych informacji, skontaktuj się z lokalnym oddziałem firmy SATO lub odwiedź naszą stronę internetową: [satoeurope.com](http://satoeurope.com)