

**SATO**  
Powered On Site /



# Pulseras para pacientes de SATO

Pulseras de identificación correcta de pacientes

[satoeurope.com](http://satoeurope.com)



**SATO**  
Powered On Site/

SATO es una marca registrada de SATO Corporation  
y sus filiales en Japón, EE. UU. y otros países.  
©Copyright 2022 SATO Corporation. Todos los derechos reservados.

[satoeurope.com](https://satoeurope.com)

# Contenido

Línea TD de pulseras de seguridad de SATO.....	04
Pulseras TD con cierre adhesivo para adultos	
Línea TD de pulseras de seguridad de SATO.....	05
Pulseras TD con cierre adhesivo para bebés	
Línea TD de pulseras de seguridad de SATO.....	06
Pulseras TD con cierre de clip para adultos y bebés	
Línea ECO de pulseras de seguridad de SATO.....	07
Pulseras TD con cierre adhesivo para adultos	
Línea TT de pulseras de seguridad de SATO.....	08
Pulseras TT con cierre de clip para adultos y bebés	
Línea TT de pulseras de seguridad de SATO.....	09
Pulseras TT con cierre de clip para madres y bebés	
Pulseras de seguridad UHF RFID de SATO .....	10
Pulsera TD adhesiva adulto	



# Línea TD de pulseras de seguridad de SATO

## Pulseras TD con cierre adhesivo para adultos

Pulseras suaves y resistentes para estancias en hospitales de hasta 1 semana.

### Especificaciones

CARACTERÍSTICAS DEL PRODUCTO		
Método de impresión	Térmica directa	
Material	Material de polipropileno sintético antimicrobiano	
Tipo de cierre	Cierre adhesivo con sistema de seguridad	
Resistencia	Al agua, agua caliente, jabón, desinfectante para manos, disolventes	
Certificaciones	No citotóxico (ISO 10993-5), No irritante de la piel (ISO 10993-12), Antimicrobiano (ISO 22196), Sin látex, Sin ftalatos, Libre de hierro y óxido de hierro, REACH, Alimentos y aditivos alimentarios, Libre de PPS, Libre de bisfenol A y S	
CARACTERÍSTICAS DEL SOPORTE		
Posición del i-Mark	En medio	
Diámetro exterior	Menos de 110mm	
Diámetro del mandril	40mm	
Especificaciones del embalaje	160165141 800184022	100 pulseras/rollo, 16 rollos/caja 100 pulseras/rollo, 20 rollos/caja
CARACTERÍSTICAS FÍSICAS		
Código de artículo	160165141	
Tamaño de la pulsera (adulto)	292mm x 29mm	
Área de impresión	125mm x 29mm	
Código de artículo	800184022	
Tamaño de la pulsera (adulto estrecha)	292mm x 20mm	
Área de impresión	132,5mm x 20mm	
Color disponible	Blanco	

### Diseño

#### Adulto TD



#### Adulto TD estrecha



#### Derechos de autor

El contenido de este documento es propiedad de SATO Corporation y/o sus filiales en Japón, EE. UU. y otros países. No se puede reproducir, copiar, traducir ni incorporar ninguna parte de este documento en otro material en forma o modo alguno, ya sea manual, gráfico, electrónico, mecánico o de otro tipo, sin previo consentimiento expreso por escrito de SATO Corporation.

#### Limitación de responsabilidad

SATO Corporation y/o sus filiales en Japón, EE. UU. y otros países no efectúa manifestación ni declaración de garantía alguna en cuanto al contenido de este documento, incluidas, con carácter meramente enunciativo, las garantías implícitas de comercialización o idoneidad para un fin determinado. SATO Corporation no se hace responsable de los errores contenidos en este documento ni de las omisiones de material ni de los daños, ya sean directos, indirectos, fortuitos o derivados, relacionados con el suministro, la distribución, el rendimiento o el uso de este material. SATO Corporation se reserva el derecho a cambiar o mejorar este producto y documento sin previo aviso.

# Línea TD de pulseras de seguridad de SATO

## Pulseras TD con cierre adhesivo para bebés

Pulseras suaves y resistentes para estancias en hospitales de hasta 1 semana.

### Especificaciones

CARACTERÍSTICAS DEL PRODUCTO	
Método de impresión	Térmica directa
Material	Material de polipropileno sintético antimicrobiano
Tipo de cierre	Cierre adhesivo con sistema de seguridad
Resistencia	Al agua, agua caliente, jabón, desinfectante para manos, disolventes
Certificaciones	No citotóxico (ISO 10993-5), No irritante de la piel (ISO 10993-12), Antimicrobiano (ISO 22196), Sin látex, Sin ftalatos, Libre de hierro y óxido de hierro, REACH, Alimentos y aditivos alimentarios, Libre de PPS, Libre de bisfenol A y S
CARACTERÍSTICAS DEL SOPORTE	
Posición del i-Mark	En medio
Diámetro exterior	80mm
Diámetro del mandril	40mm
Especificaciones del embalaje	125 pulseras/rollo, 20 rollos por caja
CARACTERÍSTICAS FÍSICAS	
Código de artículo	800118153
Tamaño de la pulsera	187,33mm x 20mm
Área de impresión	80mm x 20mm
Color disponible	Blanco

### Diseño

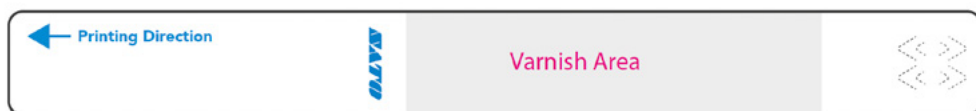

#### Derechos de autor

El contenido de este documento es propiedad de SATO Corporation y/o sus filiales en Japón, EE. UU. y otros países. No se puede reproducir, copiar, traducir ni incorporar ninguna parte de este documento en otro material en forma o modo alguno, ya sea manual, gráfico, electrónico, mecánico o de otro tipo, sin previo consentimiento expreso por escrito de SATO Corporation.

#### Limitación de responsabilidad

SATO Corporation y/o sus filiales en Japón, EE. UU. y otros países no efectúa manifestación ni declaración de garantía alguna en cuanto al contenido de este documento, incluidas, con carácter meramente enunciativo, las garantías implícitas de comercialización o idoneidad para un fin determinado. SATO Corporation no se hace responsable de los errores contenidos en este documento ni de las omisiones de material ni de los daños, ya sean directos, indirectos, fortuitos o derivados, relacionados con el suministro, la distribución, el rendimiento o el uso de este material. SATO Corporation se reserva el derecho a cambiar o mejorar este producto y documento sin previo aviso.

# Línea TD de pulseras de seguridad de SATO

## Pulseras TD con cierre de clip para adultos y bebés

Pulseras suaves y resistentes para estancias en hospitales de hasta 1 semana.

### Especificaciones

CARACTERÍSTICAS DEL PRODUCTO	
Método de impresión	Térmica directa
Material	Material suave de polipropileno sintético antimicrobiano
Tipo de cierre	Cierre de clip con clips suaves antimicrobianos
Resistencia	Al agua, agua caliente, jabón, desinfectante para manos, disolventes
Certificaciones	No citotóxico (ISO 10993-5), No irritante de la piel (ISO 10993-12), Antimicrobiano (ISO 22196), Sin látex, Sin ftalatos, Libre de hierro y óxido de hierro, REACH, Alimentos y aditivos alimentarios, Libre de PPS, Libre de bisfenol A y S
CARACTERÍSTICAS DEL SOPORTE	
Posición del i-Mark	En medio
Diámetro exterior	Menos de 110mm
Diámetro del mandril	40mm
Especificaciones del embalaje (adulto)	100 pulseras/rollo, 6 rollos por caja, 600 clips suaves antimicrobianos
Especificaciones del embalaje (bebé)	125 pulseras/rollo, 8 rollos por caja, 1.000 clips suaves antimicrobianos
CARACTERÍSTICAS FÍSICAS	
Código de artículo	060007584
Tamaño de la pulsera (adulto)	295mm x 29mm (Área de impresión 112mm x 29mm)
Código de artículo	Bebé/Niño 060002722
Tamaño del pulsera (bebé)	170mm x 15mm (Área de impresión 79mm x 15mm)
Color disponible	Blanco

### Diseño

#### Adultos



#### Bebés/Niños

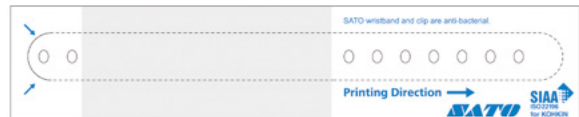

#### Derechos de autor

El contenido de este documento es propiedad de SATO Corporation y/o sus filiales en Japón, EE. UU. y otros países. No se puede reproducir, copiar, traducir ni incorporar ninguna parte de este documento en otro material en forma o modo alguno, ya sea manual, gráfico, electrónico, mecánico o de otro tipo, sin previo consentimiento expreso por escrito de SATO Corporation.

#### Limitación de responsabilidad

SATO Corporation y/o sus filiales en Japón, EE. UU. y otros países no efectúa manifestación ni declaración de garantía alguna en cuanto al contenido de este documento, incluidas, con carácter meramente enunciativo, las garantías implícitas de comercialización o idoneidad para un fin determinado. SATO Corporation no se hace responsable de los errores contenidos en este documento ni de las omisiones de material ni de los daños, ya sean directos, indirectos, fortuitos o derivados, relacionados con el suministro, la distribución, el rendimiento o el uso de este material. SATO Corporation se reserva el derecho a cambiar o mejorar este producto y documento sin previo aviso.

# Línea ECO de pulseras de seguridad de SATO

## Pulseras TD con cierre adhesivo para adultos

Pulseras fiables, para estancias cortas en hospitales.

A petición.

### Especificaciones

#### CARACTERÍSTICAS DEL PRODUCTO

Método de impresión	Térmica directa
Material	Material de polipropileno sintético
Tipo de cierre	Cierre adhesivo con sistema de seguridad
Resistencia	Al agua, agua caliente, jabón
Certificaciones	No citotóxico (ISO 10993-5), No irritante de la piel (ISO 10993-12), Sin látex, Sin ftalatos, REACH

#### CARACTERÍSTICAS DEL SOPORTE

Posición del i-Mark	Cerca del borde
Diámetro del mandril	40mm
Especificaciones del embalaje	150 pulseras/rollo, 8 rollos por caja

#### CARACTERÍSTICAS FÍSICAS

Código de artículo	P53040001102
Tamaño de la pulsera (adulto)	292mm x 29mm
Color disponible	Blanco

### Diseño



#### Derechos de autor

El contenido de este documento es propiedad de SATO Corporation y/o sus filiales en Japón, EE. UU. y otros países. No se puede reproducir, copiar, traducir ni incorporar ninguna parte de este documento en otro material en forma o modo alguno, ya sea manual, gráfico, electrónico, mecánico o de otro tipo, sin previo consentimiento expreso por escrito de SATO Corporation.

#### Limitación de responsabilidad

SATO Corporation y/o sus filiales en Japón, EE. UU. y otros países no efectúa manifestación ni declaración de garantía alguna en cuanto al contenido de este documento, incluidas, con carácter meramente enunciativo, las garantías implícitas de comercialización o idoneidad para un fin determinado. SATO Corporation no se hace responsable de los errores contenidos en este documento ni de las omisiones de material ni de los daños, ya sean directos, indirectos, fortuitos o derivados, relacionados con el suministro, la distribución, el rendimiento o el uso de este material. SATO Corporation se reserva el derecho a cambiar o mejorar este producto y documento sin previo aviso.

# Línea TT de pulseras de seguridad de SATO

## Pulseras TT con cierre de clip para adultos y bebés

Pulseras sumamente cómodas y resistentes para estancias en hospitales de más de 1 semana.

### Especificaciones

CARACTERÍSTICAS DEL PRODUCTO		
Método de impresión	Transferencia térmica	
Material	Material suave y flexible antimicrobiano Material para estampar en relieve para una correcta aireación de la piel	
Tipo de cierre	Cierre de tipo clip antimicrobiano	
Resistencia	Al agua, agua caliente, jabón, desinfectante para manos, betadine, alcohol etílico, aceite desmaquillante	
Certificaciones	No citotóxico (ISO 10993-5), No sensibilizante (ISO 10993-10), No irritante de la piel (ISO 10993-12), Antimicrobiano (ISO 22196), Sin látex, Sin ftalatos, Sin hierro ni óxido de hierro, REACH, Alimentos y Aditivos alimentarios, sin PPS, sin bisfenol A y S	
CARACTERÍSTICAS DEL SOPORTE		
Posición del i-Mark	En medio	
Ribbon	Ribbon de seguridad para dificultar la lectura de la información del paciente	
Especificaciones del embalaje	Adulto: 75 pulseras/rollo, 8 rollos/caja, 600 clips suaves antimicrobianos Bebé: 125 pulseras/rollo, 8 rollos por caja, 1.000 clips suaves antimicrobianos	
CARACTERÍSTICAS FÍSICAS		
Tamaño de la pulsera (adulto)	293mm x 15mm (tipo estrecho), 293mm x 27mm (tipo ancho)	Cód. de artículo: Adulto estrecha 0600025XX Cód. de artículo: Adulto ancha 0600026XX
Tamaño de la pulsera (bebé)	170mm x 15mm (tipo estrecho), 170mm x 27mm (tipo ancho)	Cód. de artículo: Bebé estrecha 06000272X Cód. de artículo: Bebé ancha 06000277X
Color disponible	Blanco, amarillo, azul, rosa, verde (adulto); blanco, conejitos rosas, estrellas azules (bebé)	

### Diseños

#### Adultos/Bebés/Niños



#### Bebés (tipo estrecho)



#### Derechos de autor

El contenido de este documento es propiedad de SATO Corporation y/o sus filiales en Japón, EE. UU. y otros países. No se puede reproducir, copiar, traducir ni incorporar ninguna parte de este documento en otro material en forma o modo alguno, ya sea manual, gráfico, electrónico, mecánico o de otro tipo, sin previo consentimiento expreso por escrito de SATO Corporation.

#### Limitación de responsabilidad

SATO Corporation y/o sus filiales en Japón, EE. UU. y otros países no efectúa manifestación ni declaración de garantía alguna en cuanto al contenido de este documento, incluidas, con carácter meramente enunciativo, las garantías implícitas de comercialización o idoneidad para un fin determinado. SATO Corporation no se hace responsable de los errores contenidos en este documento ni de las omisiones de material ni de los daños, ya sean directos, indirectos, fortuitos o derivados, relacionados con el suministro, la distribución, el rendimiento o el uso de este material.

SATO Corporation se reserva el derecho a cambiar o mejorar este producto y documento sin previo aviso.



# Línea TT de pulseras de seguridad de SATO

## Pulseras TT con cierre de clip para madres y bebés

La solución segura todo en uno para madres y bebés.

### Especificaciones

CARACTERÍSTICAS DEL PRODUCTO	
Método de impresión	Transferencia térmica
Material	Material suave y flexible antimicrobiano Material para estampar en relieve para una correcta aireación de la piel
Tipo de cierre	Cierre de tipo clip antimicrobiano
Resistencia	Al agua, agua caliente, jabón, desinfectante para manos, betadine, alcohol etílico, aceite desmaquillante
Certificaciones	No citotóxico (ISO 10993-5), No sensibilizante (ISO 10993-10), No irritante de la piel (ISO 10993-12), Antimicrobiano (ISO 22196), Sin látex, Sin ftalatos, Sin hierro ni óxido de hierro, REACH, Alimentos y Aditivos alimentarios, sin PPS, sin bisfenol A y S
CARACTERÍSTICAS DEL SOPORTE	
Sensor	Agujero
Todo en uno	1 pulsera para la madre, 2 pulseras para bebés
Ribbon	Ribbon de seguridad para dificultar la lectura de la información del paciente
Especificaciones del embalaje	75 pulseras/rollo, 8 rollos por caja 600 clips suaves para la madre y 1.200 clips extrasuaves para bebés
CARACTERÍSTICAS FÍSICAS	
Código de artículo	060007541
Tamaño de la pulsera (total)	340mm x 40mm
Tamaño de la pulsera (adulto)	274mm x 17mm (Área de impresión 105mm x 15mm)
Tamaño de la pulsera (bebé)	160mm x 11mm (Área de impresión 55mm x 9mm)
Color disponible	Blanco, rosa, amarillo

### Diseño

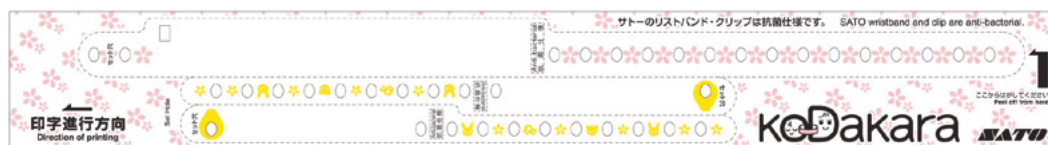

#### Derechos de autor

El contenido de este documento es propiedad de SATO Corporation y/o sus filiales en Japón, EE. UU. y otros países. No se puede reproducir, copiar, traducir ni incorporar ninguna parte de este documento en otro material en forma o modo alguno, ya sea manual, gráfico, electrónico, mecánico o de otro tipo, sin previo consentimiento expreso por escrito de SATO Corporation.

#### Limitación de responsabilidad

SATO Corporation y/o sus filiales en Japón, EE. UU. y otros países no efectúa manifestación ni declaración de garantía alguna en cuanto al contenido de este documento, incluidas, con carácter meramente enunciativo, las garantías implícitas de comercialización o idoneidad para un fin determinado. SATO Corporation no se hace responsable de los errores contenidos en este documento ni de las omisiones de material ni de los daños, ya sean directos, indirectos, fortuitos o derivados, relacionados con el suministro, la distribución, el rendimiento o el uso de este material. SATO Corporation se reserva el derecho a cambiar o mejorar este producto y documento sin previo aviso.

Pulsera RFID para la identificación y trazabilidad de pacientes.

## Especificaciones

### CARACTERÍSTICAS DEL PRODUCTO

Método de impresión	Térmica directa
Material	Material de polipropileno sintético antimicrobiano
Tipo de cierre	Cierre adhesivo con sistema de seguridad
Resistencia	Al agua, agua caliente, jabón, desinfectante para manos, disolventes
Certificaciones	No citotóxico (ISO 10993-5), No irritante de la piel (ISO 10993-12), Antimicrobiano (ISO 22196), Sin látex, Sin ftalatos, Libre de hierro y óxido de hierro, REACH, Alimentos y aditivos alimentarios, Libre de PPS, Libre de bisfenol A y S

### CARACTERÍSTICAS DEL SOPORTE

Estándar RFID	EPC Class1 Gen2, ISO/IEC 18000-6
Frecuencia de funcionamiento	UHF a 860-960MHz
Chip	Ucode 8 de NXP
Tamaño de memoria de CI	Memoria EPC: 128bits, memoria de usuario: ninguna
I-Mark negro	Sí, cerca del borde
Especificaciones del embalaje	75 pulseras/rollo, 16 rollos por caja
Entorno de uso	5°C a 40°C, 40 % a 80 % de HR
Almacenamiento	0°C a 40°C, 30 % a 80 % de HR

### CARACTERÍSTICAS FÍSICAS

Código de artículo	162014251
Tamaño de la pulsera	355,6mm x 29mm
Tamaño del inlay RFID	56mm x 29mm
Área de impresión	124mmx29mm
Color disponible	Blanco

### DATOS DE RENDIMIENTO

Rango de lectura (como referencia)	En torno a 2m*1 hasta 10m*2
Veces que se puede codificar	~100.000
Retención de datos	Hasta 50 años

\*1Cuando se usa en la muñeca. \*2Cuando no existe en contacto. Depende del dispositivo, las circunstancias, la frecuencia, etc.

## Diseño

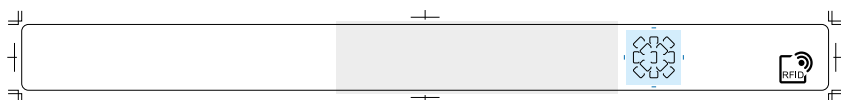

#### Derechos de autor

El contenido de este documento es propiedad de SATO Corporation y/o sus filiales en Japón, EE. UU. y otros países. No se puede reproducir, copiar, traducir ni incorporar ninguna parte de este documento en otro material en forma o modo alguno, ya sea manual, gráfico, electrónico, mecánico o de otro tipo, sin previo consentimiento expreso por escrito de SATO Corporation.

#### Limitación de responsabilidad

SATO Corporation y/o sus filiales en Japón, EE. UU. y otros países no efectúa manifestación ni declaración de garantía alguna en cuanto al contenido de este documento, incluidas, con carácter meramente enunciativo, las garantías implícitas de comercialización o idoneidad para un fin determinado. SATO Corporation no se hace responsable de los errores contenidos en este documento ni de las omisiones de material ni de los daños, ya sean directos, indirectos, fortuitos o derivados, relacionados con el suministro, la distribución, el rendimiento o el uso de este material. SATO Corporation se reserva el derecho a cambiar o mejorar este producto y documento sin previo aviso.

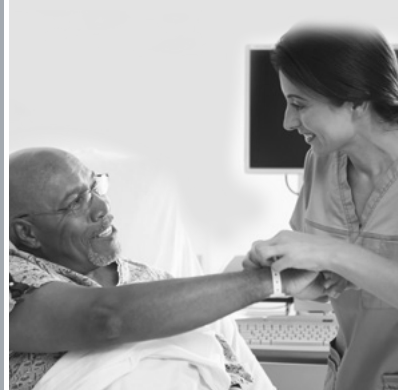

**SATO**  
Powered On Site /

satoeurope.com



**Impresora SATO CT4-LX-HC**  
Recomendada para imprimir pulseras TT de SATO



**Impresora WS2 de SATO**  
Recomendada para imprimir las pulseras TD de SATO

Toda la información de este folleto está actualizada hasta marzo 2022.  
Las especificaciones de producto están sujetas a cambios sin previo aviso.  
Cualquier reproducción no autorizada de los contenidos del folleto,  
de forma parcial o completa, está prohibida de forma expresa.  
El resto de denominaciones de empresas, productos o software son marcas  
comerciales o marcas comerciales registradas de sus respectivos propietarios.

**SATO**  
Powered On Site /